



ESTACIÓN DE PAGO “EP”

Franquicias Internacionales

Enero, 2024



QUIÉNES SOMOS

- ▶ ESTACIÓN DE PAGO “EP” es una empresa 100% guatemalteca fundada en 2019, la cual recoge la experiencia adquirida en la industria de telecomunicaciones por mas de 20 años.
- ▶ Hoy en día está constituida como Sociedad de Emprendimiento, bajo la Ley de Fortalecimiento para tal efecto, siendo calificada como una innovación..
- ▶ Nos especializamos en el desarrollo de soluciones tecnológicas para la industria del transporte público, telecomunicaciones y transferencias internacionales.
- ▶ Hemos patentado nuestra marca, nuestros desarrollos y todo está protegido por regulaciones de propiedad intelectual.
- ▶ Nuestros desarrollos técnicos han sido realizados con el apoyo de expertos internacionales en el área de software, telecomunicaciones, inteligencia artificial, blockchain, etc.

DONDE ESTAMOS AHORA

Patente de Comercio de Empresa
REGISTRO MERCANTIL DE LA REPÚBLICA
GUATEMALA, C.A. No: 122921

La Empresa Mercantil Titular: E-56750
ESTACION DE PAGO "EP"

Fue inscrita bajo el número de Registro 880063 Folio 145 Libro 1075 de Empresas Mercantiles

Número de Expediente 89939 - 2019 Categoría UNICA

Dirección comercial 28 CALLE 21-46 ZONA 1, GUATEMALA, GUATEMALA

Objeto DISEÑO, FABRICACIÓN, MONTAJE, PRODUCCIÓN, DISTRIBUCIÓN Y COMERCIALIZACIÓN DE MAQUINAS ELECTRONICAS PARA LA COMPRA DE TIEMPO DE AIRE DE TELEFONIA CELULAR, RECARGA Y COMPRA DE TARJETAS DE TRANSPORTE PUBLICO Y PRIVADO, PAGO DE IMPUESTOS, PAGO DE SERVICIOS PUBLICOS Y PRIVADOS, COMPRA DE BOLETOS PARA EVENTOS PUBLICOS.—ÚLTIMA LINEA—

Fecha de inscripción 20 de Diciembre de 2019

Nombre Propietario (s) LUIS FERNANDO ROLDAN MORAN

Nacionalidad GUATEMALTECA Documento Personal de Identificación 1581 10161 0101

Extendida en REGISTRO NACIONAL DE LAS PERSONAS GUATEMALA

Dirección de Propietario 12 C. 1-25 GEMINIS 10 TORRE NORTE OF. 1005 ZONA 10, GUATEMALA, GUATEMALA

Clase de Establecimiento INDIVIDUAL Representante EL PROPIETARIO

Fecha de emisión de esta Patente: Guatemala 20 de Diciembre de 2019

HECHO POR: [Signature]

NOTA: Esta patente deberá ser colocada en lugar visible.

Patente de Comercio de Sociedad
REGISTRO MERCANTIL DE LA REPÚBLICA
GUATEMALA, C.A. No: 81767

La Sociedad ESTACION DE PAGO EP

Fue inscrita bajo el número de Registro 5057 Folio 341 Libro 22 de Sociedades

Número de Expediente 726 - 2023 Nacionalidad GUATEMALTECA

Inscripción 16 de Marzo de 2023

Dirección de la Entidad 28 calle 21-46 zona 5 Colcisa San Pedro, GUATEMALA, GUATEMALA

Objeto LA INNOVACION EN LOS MEDIOS DE PAGO NO ELECTRONICOS O TRADICIONALES, POR MEDIO DE LA INCORPORACION UN PROGRAMA INFORMATICO UNICO QUE INTERACTUA ENTRE LOS USUARIOS SIN ACCESO A MEDIOS DE PAGO DIGITALES (NO BANCARIZADOS O SUBBANCARIZADOS) Y SUS PROVEEDORES DE SERVICIOS LOCALES O INTERNACIONALES, PUDIENDO LOS USUARIOS REALIZAR TRANSACCIONES DIGITALES MEDIANTE UN SOFTWARE PROPIETARIO (NATIVO) QUE JUNTO CON SISTEMAS ELECTRONICOS CONVIERTEN LOS MEDIOS DE PAGO COMO EL PAPEL MONEDA EN UNA SENAL DIGITAL, DE FORMA AUTOMATIZADA SIN INTERACCION HUMANA, ESTA INTERFAZ SE INSTALA EN UN CAJERO INTELIGENTE DISEÑADO PARA CUMPLIR ESTAS FUNCIONES. , Y OTRAS QUE CONSTAN EN LA ESCRITURA SOCIAL.—ÚLTIMA LINEA—

Fecha de emisión de esta Patente: Guatemala 16 de Marzo de 2023

HECHO POR: [Signature]

NOTA: Esta patente deberá ser colocada en lugar visible.



LEGAL ENTITY IDENTIFIER CERTIFICATE FOR
ESTACION DE PAGO EP, SOCIEDAD DE EMPRENDIMIENTO

LEI: 984500D6A4BF9E72D712
LEI Registration Status: **ACTIVE** Issued On: 2023-12-20

COMPANY DETAILS:

LEGAL NAME ESTACION DE PAGO EP, SOCIEDAD DE EMPRENDIMIENTO	LEGAL JURISDICTION GT	REGISTERED AT 28 calle 21-46 zona 5 01005, Guatemala GT
ENTITY LEGAL FORM Sociedad de Emprendimiento	REGISTRATION AUTHORITY GT - Superintendency of Tax Administration	

AUTHORISED BY:
Darragh P. Hayes
CEO, LEI Worldwide

Verify this LEI online:
[QR Code]
Scan me! Or click [here](#)

LEI WORLDWIDE
LEGAL ENTITY IDENTIFIER
support@lei-worldwide.com lei-worldwide.com

LEI Worldwide is not responsible for the accuracy of the data contained on the LEI record.
This certificate does not necessarily indicate that the LEI was registered via LEI Worldwide, simply that the above entity has an LEI record on the GLEIF database.
This data belongs to GLEIF.

SS-4 Application for Employer Identification Number
(For use by employers, corporations, partnerships, trusts, estates, churches, government agencies, Indian tribal entities, certain individuals, and others.)
Department of the Treasury Internal Revenue Service

OMS No. 1546-0003
EIN 98-1765288

1 Legal name of entity (or individual) for whom the EIN is being requested
LUIS FERNANDO ROLDAN

2 Trade name of business (if different from name on line 1)
PAYMENT STATION PS LLC

3 Executor, administrator, trustee, "care of" name

4a Mailing address (room, apt., suite no. and street, or P.O. box)

5a Street address (if different) (Don't enter a P.O. box)

PAYMENT STATION PS LLC Form a Company in Florida

12/20/2023
 **Form a Company Filing Received**
 Expected Processing Time: 5 days

We've received and are processing your filing.

ALGUNOS MODELOS

- CASOS DE USO COMO:
- Restaurantes
- Bancos
- Transporte
- Retail
- Transferencias digitales
- Pago de servicios públicos
- Recargas de tarjetas de transporte colectivos.
- Telefonía móvil
- Y mucho mas

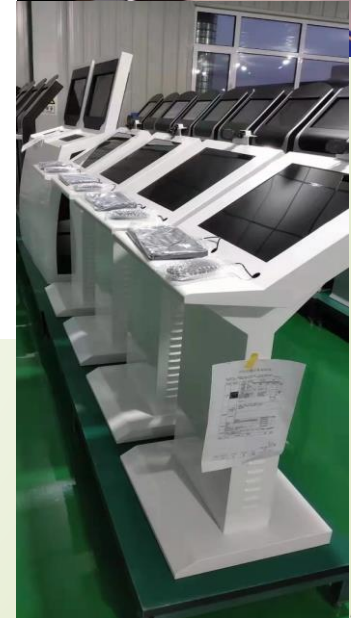
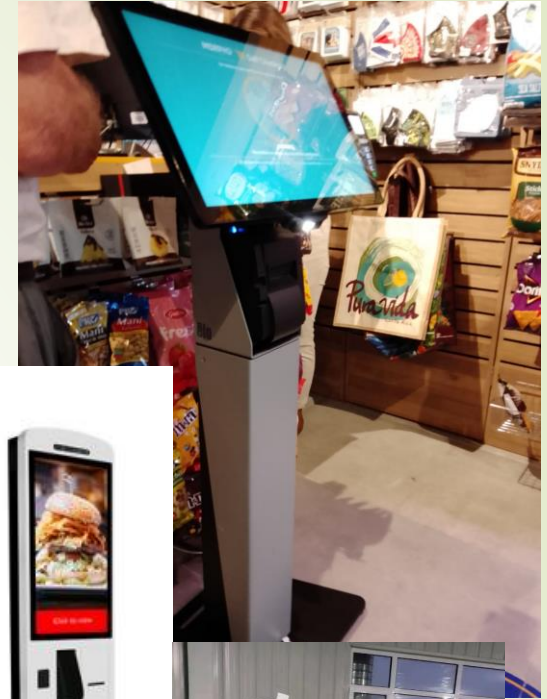

PLATAFORMA EP PARA TRANSFERENCIAS INTERNACIONALES

En Estación de Pago hemos desarrollado la tecnología para realizar transferencias internacionales utilizando una plataforma nativa (propia) lo que permite transferir dinero internacionalmente de forma inmediata, económica y segura.

Nuestra interfaz es fácil de usar, está protegido contra fraude y no dependemos de terceros, nuestras operaciones son supervisadas en tiempo real.

El área geográfica de transferencia es México, Centroamérica, Colombia, Venezuela y muchos mas.



¿Cómo funciona?



Remitente en USA

- Se registra y crea un usuario y password
- Registra los datos del destinatario con el formulario respectivo.
- Indica método de retiro otorgando datos como banco y número de cuenta.
- Paga la transferencia mas el fee en efectivo.



Franquiciado en USA

- Realiza la operación de transferencia de dólares según la instrucción del remitente.
- Confirma la transacción.
- Emite comprobante de pago con ID de la transacción al cliente.
- Hace transferencia a la cuenta de EP en USA.



Franquiciado Destino

- Convierte moneda spot en moneda fiat
- Realiza depósito a cuenta del destinatario.
- Envía comprobante de la transferencia realizada al destinatario en la plataforma.
- Cierra la transacción en plataforma EP

MODELO DE NEGOCIO

El franquiciado de EP obtiene una ganancia por cada transacción o remesa procesada a su beneficiario final, osea por cada transferencia que el usuario desee enviar, el franquiciado obtiene un % de la comisión que se le cobra al remitente.

*Ningún cobro adicional se realiza sobre el monto enviado, este le llega en moneda local al destinatario al tipo de cambio oficial de compra de divisa extranjera.

Monto de transferencia	Costo al Cliente	Comisión del Franquiciado
\$0 - \$300	\$ 3.00	\$ 1.00
\$501 - \$1,000	\$ 5.50	\$ 2.50
\$1,001 - \$2,000	\$ 7.00	\$ 3.00
\$2,001 - \$2,500	\$ 10.00	\$ 4.00
\$3,001 - \$5,000	\$ 15.00	\$ 7.00
\$5,000 - \$9,999	\$ 20.00	\$ 10.00

¿Qué se requiere para ser franquiciado oro de EP?

- Interés por la industria Fintech en general.
- Tener experiencia en atención a clientes.
- Tener una cuenta bancaria en el país donde desea operar.
- Tener un canal de comunicación online (whatsapp, messenger, teléfono).
- Tener un computador con los requerimientos del sistema (Windows 11).
- Habilidad en manejo de Microsoft office.
- Disponibilidad de **US\$ 500.00** para fondear su wallet la que es administrada por el franquiciado.
- Aperturar una cuenta en la plataforma Binance para recibir criptomonedas.*(nosotros te ayudamos en este proceso).
- No tener impedimentos legales para constituir una sociedad y representar la misma (si el franquiciado opta por la opción de constituirse como socio en el futuro).

SE INCLUYE EN LA FRANQUICIA:



- Soporte on line personalizado entre 8 AM y 6 PM., sábados de 8 AM a 12 PM
- Entrenamiento remoto de cliente, todo el que sea necesario con cita programada.
- Instalación y puesta en marcha del Sistema de Transferencias EP en computador del franquiciado.
- Usuario y password para utilizar la plataforma.
- Material publicitario si posee un punto de venta para atención al público.



CONTACTENOS

Info@estaciondepago.com



+502 54882456